



WAKAF PEMBANGUNAN GEDUNG PENDIDIKAN

SMP TAHFIZH QUR'AN RYDHA



Program Pembangunan Gedung Sekolah
Tahfizh yang diperuntukan untuk anak-anak
yatim dan dhuafa 100% gratis.



www.lazrydha.org



LATAR BELAKANG

Rumah Yatim Dhuafa Rydha telah membuka program pendidikan formal setingkat SMP sejak tahun 2016 dengan tujuan utama adalah mencetak Yatim Dhuafa Penghafal Qur'an. SMP Tahfizh Qur'an (SMPTQ) Rydha berada di Desa Tegal Kunir Lor RT. 019/02 Kec. Mauk, Kab. Tangerang, Prov. Banten. Saat ini siswa-siswi SMPTQ Rydha berjumlah **97 anak yatim dhuafa** yang sedang menekuni Tahfizh Qur'an sekaligus mengikuti sekolah formal. Mereka menempati ruang musola yang "disulap" menjadi ruang kelas.

Tergerak dari kesadaran pentingnya pendidikan formal bagi mereka, maka kami selaku pengurus berupaya sepenuh hati agar proses Kegiatan Belajar di SMPTQ Rydha tetap dapat berjalan secara optimal. Disisi lain kebutuhan keseharian mereka di asrama juga perlu kami perhatikan. Permasalahan lain juga muncul seiring sekolah SMPTQ Rydha tidak memungut iuran SPP atau biaya lainnya (gratis) kepada siswa dan orang tua. Bagaimana tidak, mereka adalah Yatim Dhuafa yang perlu dibantu. Mereka punya semangat dan motivasi untuk belajar dan menghafal Qur'an. Ada rasa tak tega menyaksikan asa mereka bergelora, semangat mereka yang memuncak namun kami belum berbuat yang terbaik untuk mereka. Sebuah jalan agar proses pembangunan dapat direalisasikan, KBM disekolah tak terkendala, maka kami membutuhkan donatur melalui program Wakaf Gedung Pendidikan untuk pembangunan SMPTQ Rydha yang saat ini sedang membutuhkan ruang kelas dan sarana pendukung lainnya.

LEGAL FORMAL

- ◊ Akta Notaris : Iksan, SH
No. 7 Tanggal 17 September 2003
- ◊ Akta Perubahan Keputusan : No. 05 Tanggal 3 November 2020
- ◊ Bukti Tanda Nazhir : Nomor 3.3. 00282
- ◊ Kemenkumham RI : No. C-115.HT. 01.02.TH 2004
- ◊ SK Domisili : 503 04/194/Ds-TKL/I/2020
- ◊ NPWP : 02.288.534.7 - 411.000
- ◊ Nomor Anggota FOZ : 078.FOZ.2018
- ◊ TDY Orsos : 460/142-Dinsos/2020
- ◊ No. Reg Dinsos : 2018.03.16.460.003

Motto

Qur'ani, Sholeh , Cerdas dan Berkualitas

Visi

- Terwujudnya generasi Qur'ani yang cerdas, sholeh, dan berwawasan global menuju insan sukses mulia.

Misi

- Menyiapkan peserta didik yang hafal Al-Qur'an dan mengamalkan nilai-nilai Al-Quran.
- Menyiapkan peserta didik yang mandiri, memiliki daya saing dan berwawasan global.
- Menyiapkan peserta didik yang berakhlakul karimah dan bermanfaat bagi masyarakat.

MAKSUD DAN TUJUAN

Penyusunan proposal ini bertujuan menggulirkan program Wakaf Gedung Pendidikan SMPTQ Rydha. Diantara sarana yang dibutuhkan saat ini adalah :

1. Ruang Kelas
2. Ruang Laboratorium
3. Ruang Perpustakaan
4. Toilet Guru & Siswa
5. Perangkat Pembelajaran
6. Buku Bacaan

DESKRIPSI PROGRAM

NAMA PROGRAM

WAKAF GEDUNG PENDIDIKAN SMPTQ RYDHA

DESKRIPSI PROGRAM

Program wakaf ini sebagai upaya menyiapkan Gedung dan sarana pendukung lainnya sebagai ruang belajar bagi siswa-siswi Yatim Dhuafa yang menempuh pendidikan di SMP Tahfiz Qur'an Rydha.

TUJUAN DAN MANFAAT PROGRAM

- Memfasilitasi Yatim dan Dhuafa yang memiliki semangat dan motivasi menjadi Penghafal Al-Qur'an dengan tetap mengikuti pendidikan formal setingkat SMP.
- Menyediakan tempat untuk pembinaan Yatim dan Dhuafa binaan Rydha.
- Menyediakan tempat untuk pembinaan rutin ibu-ibu dari Yatim binaan Rydha



REKENING WAKAF

mandiri

155005757953

a/n Yayasan Rumah Yatim Dhuafa Hifzhul Amanah



BADAN WAKAF RYDHA

PENERIMA MANFAAT PROGRAM

PERIODE	PENERIMA MANFAAT
Tahun Pertama (2016-2017)	19 Siswa/i
Tahun Kedua (2017-2018)	39 Siswa/i
Tahun Ketiga (2018-2019)	55 Siswa/i
Tahun Keempat (2019-2020)	63 Siswa/i
Tahun Kelima (2020-2021)	73 Siswa/i
Tahun Keenam (2021-2022)	97 Siswa/i

RENCANA SUMBER PENDANAAN

Donasi Online : lazrydha.org/wakafsekolahyatim

Badan Wakaf Rydha menawarkan secara terbuka untuk program Wakaf kepada Donatur Swasta/Pemerintah, Pribadi, Korporasi, dan sumbangan tidak terikat lainnya.

Mekanisme pelaporan progres wakaf dengan pelaporan rutin per bulan selama proses pembangunan berjalan.



السَّلَامُ عَلَيْكُمْ وَرَحْمَةُ اللَّهِ وَبَرَكَاتُهُ

Alhamdulillah, berdasarkan Surat Tanda Bukti Pendaftaran Nazhir Nomor Pendaftaran 3.3. 00282 Kepada Yayasan Rumah Yatim Dhuafa Hifzhul Amanah Kabupaten Tangerang, maka telah resmi lahir **BADAN WAKAF RYDHA (BWR)**. BWR merupakan bagian dari Yayasan Rydha yang mempunyai tugas melakukan pengelolaan dan pengembangan harta benda wakaf sesuai syariah dan ketentuan peraturan perundang-undangan.

Saat ini salah satu program prioritas kami adalah meningkatkan menjadi lembaga yang tumbuh sebagai wadah pengembangan dana wakaf sesuai ketentuan syariah yang menghadirkan wakaf yang produktif dengan harapan bisa bermanfaat untuk umat.

Di awal hadirnya kami, kami berfokus sebagai wadah pembangunan sarana pendidikan yatim dan dhuafa tahfiz Qur'an Rydha, dengan harapan mulai dari sinilah kami hadir untuk memberikan manfaat lebih luas lagi menuju Indonesia maju, dengan semboyan kami yaitu menyayangi yatim, memberdayakan dhuafa dan mencetak insan sukses mulia.

وَالسَّلَامُ عَلَيْكُمْ وَرَحْمَةُ اللَّهِ وَبَرَكَاتُهُ

Manajemen

DEWAN PEMBINA

- ◉ Abdul Azis Hady, S.Kom.
- ◉ Muizzuddin, S.Kom.
- ◉ H. Syamsul Arifin, S. Ag.
- ◉ Ir. H. Dadang Herdiana
- ◉ H. Ahmad Damhuri

DEWAN PENGAWAS SYARIAH

- ◉ Ust. H. Subti
- ◉ Ust. H. Mahfuddin A, Lc.
- ◉ Abdul Azis Hady, S.Kom

NADZIR WAKAF

- ◉ Ketua Wakaf : Zakiyah
- ◉ Sekertaris : Flafila Zafaranie





ANALISIS SWOT DAN ALTERNATIF PEMECAHAN

A. KEKUATAN DAN KELEMAHAN

KEKUATAN

1. Guru 100% Lulusan S1.
2. Sebagian guru sudah memiliki Sertifikasi Guru Profesional.
3. Lokasi sekolah berada di lingkungan pendidikan.
4. SDM Pengajar sudah dapat mengaplikasikan / mengoperasikan komputer dengan baik.
5. Kemampuan Administrasi sekolah yang cukup baik,
6. Perhatian Pemerintah Daerah terhadap dunia pendidikan cukup besar.

KELEMAHAN

1. Masih terdapat guru honor yang berpenghasilan belum memadai.
2. Sebagian besar guru belum dapat berkomunikasi secara aktif dalam bahasa Inggris dan Bahasa Arab.
3. Belum tersedia laboratorium IPA, Bahasa, dan komputer.
4. Belum adanya sarana dan prasarana yang memadai, Ruang belajar (kelas) yang masih kurang.

B. PELUANG DAN TANTANGAN

PELUANG

1. Kondisi sosial politik dan keamanan yang stabil,
2. Peluang kerja dan stakeholder yang cukup besar,
3. Perhatian pemerintah terhadap pendidikan cukup besar,
4. Adanya dukungan dari Pembina Yayasan untuk meningkatkan kualitas.

TANTANGAN

1. Siswa yang akan melanjutkan ke SMA sederajat harus memiliki kemampuan membaca Qur'an,
2. Masih banyak siswa SD/MI yang masih belum terserap secara maksimal,
3. Ketatnya persaingan antar sekolah di Wilayah Gugus 07 Banyak Yatim Dhuafa yang ingin mengikuti Pendidikan
4. dengan pola terpadu dalam program Rydha Qur'anic Boarding School (RQBS), sebagai solusi pembinaan efektif bagi Yatim Dhuafa.

C. ALTERNATIF PEMECAHAN MASALAH

Dari hasil analisa semua faktor diatas , sarana dan prasarana yang kurang mendukung menyebabkan kegiatan belajar dan pembelajaran di SMP Tahfiz Qur'an (SMPTQ) Rydha kurang efektif dan efisien. Berkenaan hal diatas langkah-langkah solutif yang akan ditempuh sebagai berikut :

1. Membangun gedung sekolah baru termasuk sarana dan prasarana pendukung lainnya,
2. Sosialisasi visi dan misi sekolah,
3. Penegakan disiplin dan etos kerja,
4. Meningkatkan kualitas lulusan,
5. Menciptakan lingkungan belajar yang kondusif,
6. Berupaya merenovasi gedung asrama putra dan putri



Penutup

Dalam upaya merealisasikan salah satu program kerja Badan Wakaf Rydha mencetak yatim dhuafa penghafal Al-Qur'an, maka bersama ini kami mengajukan proposal Wakaf Gedung Pendidikan SMP Tahfizh Qur'an Rydha. Kami mengajak Bapak/Ibu Donatur untuk menjadi bagian terpenting mengawal proses membentuk generasi Qur'ani.

Badan Wakaf Rydha

Abdul Azis Hady, S.Kom
Ketua Dewan Pembina

Zakiyah, S.E
Ketua Wakaf,

www.lazrydha.org

(021) 5934 1626 081 7777 002 0811 94 2020 1

Jl. Raya Mauk KM. 19, Tegal Kunir Lor, Kec. Mauk,
Kab. Tangerang, Prov. Banten 15530

Follow & Subscribe

rumah yatim dhuafa rydha



MENCETAK
INSAN SUKSES
MULIA

RENCANA ANGGARAN BELANJA

Pembangunan SMP Tahfiz Qur'an RYDHA

Kp. Kebonan RT. 19 RW. 02 Ds. Tegal Kunir Lor

Kecamatan Mauk - KABUPATEN TANGERANG 15530

PROVINSI BANTEN

NO	URAIAN PEKERJAAN	SATUAN	VOLUME	HARGA SATUAN	JUMLAH	PROGRESS
A	PERSIAPAN					
1	Pek. Pengukuran	m	78,00	1.350,00	105.300,00	0,0033%
2	Pek. Pembersihan Lahan	m ²	397,00	6.550,00	2.600.350,00	0,0810%
3	Pek. Pemasangan Papan Bouwplank	m	78,00	92.746,40	7.234.219,20	0,2253%
Sub Jumlah Pekerjaan Persiapan					9.939.869,20	0,3096%
B	PEKERJAAN GALIAN					
1	Galian Tanah Max kedalaman 1m	m ³	129,60	54.700,00	7.089.120,00	0,2208%
2	Pek. Urugan Tanah Kembali	m ³	129,60	27.420,00	3.553.632,00	0,1107%
Sub Jumlah Pekerjaan Galian					10.642.752,00	0,3315%
C	PEKERJAAN PONDASI SUMURAN & POND. BATU KALI					
1	Pondasi Sumuran termasuk Beton Siklop, Kedalaman 6 m	m ³	91,74	1.865.991,01	171.180.452,36	5,3313%
2	Urugan Pasir Bawah Pondasi	m ³	3,24	247.250,00	801.090,00	0,0249%
3	Pas. Batu Kosong (Aanstamping)	m ³	12,96	678.590,00	8.794.526,40	0,2739%
4	Pondasi Batu Kali 1 Pc : 4 Ps	m ³	51,84	1.035.600,00	53.685.504,00	1,6720%
5	Urugan Pasir Padat Bawah Lantai	m ³	23,32	247.250,00	5.765.808,19	0,1796%
Sub Jumlah Pekerjaan Pondasi					240.227.380,95	7,4818%
D	PEKERJAAN STRUKTUR BETON BERTULANG					
1	Pondasi Poer Plat Beton	m ³	24,65	3.023.489,00	74.529.003,85	2,3212%
2	Sloof 30/40 (200 Kg Besi + Bekisting)	m ³	12,10	4.603.569,00	55.703.184,90	1,7349%
3	Balok Beton berbagai Ukuran (200 Kg Besi + Bekisting)	m ³	52,65	5.836.827,00	307.308.941,55	2,9776%
4	Kolom Beton berbagai ukuran (300 Kg Besi + Bekisting)	m ³	41,00	7.417.815,00	304.130.415,00	4,1931%
5	Kolom Praktis 13/15 (150 Kg Besi + Bekisting)	m ³	2,01	5.225.383,00	10.495.181,76	0,1090%
6	Bekisting Tangga	m ²	33,84	167.719,40	5.675.624,50	0,0884%
7	Tangga Beton (275 Kg Besi)	m ³	6,77	4.064.000,00	27.505.152,00	0,4283%
8	Plat Dak/Lantai Tebal 15cm	m ³	105,21	5.248.383,00	552.156.133,52	5,4988%
Sub Jumlah Pekerjaan Beton Bertulang					1.337.503.637,07	17,3512%
E	PEKERJAAN DINDING					
1	Dinding Bata Hebel	m ²	1.069,02	160.925,00	172.032.043,50	1,7542%
2	Plesteran + Acian Dinding	m ²	2.097,84	80.380,00	168.624.379,20	1,7524%
Sub Jumlah Pekerjaan Dinding					340.656.422,70	3,5066%
F	PEKERJAAN KUSEN & DAUN PINTU JENDELA					
1	Kusen Pintu & Jendela bahan Alluminium	m	575,23	148.501,00	85.422.230,23	0,6651%
2	Daun Pintu Alluminium + Kaca	Unit	20,00	1.500.000,00	30.000.000,00	0,3737%
3	Daun Pintu Kayu + teakwood	Unit	11,00	1.107.190,00	12.179.090,00	
4	Daun Jendela Kaca	Unit	41,00	600.000,00	24.600.000,00	0,2242%
5	Pasangan Kaca Mati 5 mm	m ²	132,31	125.050,00	16.544.740,25	0,1288%
6	Pasangan Kaca Mati 10 mm	m ²	125,38	401.050,00	50.281.643,75	
7	Kunci Pintu	Set	22,00	235.950,00	5.190.900,00	0,0367%
8	Engsel Pintu	Ps	31,00	42.595,00	1.320.445,00	0,0106%
9	Engsel Jendela	Ps	41,00	31.230,00	1.280.430,00	0,0117%
10	Slot Pintu	Bh	24,00	67.480,00	1.619.040,00	0,0126%
11	Hak Angin Jendela	Bh	41,00	42.480,00	1.740.860,00	
Sub Jumlah Pekerjaan Kusen					230.179.379,23	1,4635%

RENCANA ANGGARAN BELANJA

NO	URAIAN PEKERJAAN	SATUAN	VOLUME	HARGA SATUAN	JUMLAH	
G	PEKERJAAN PLAFOND					
1	Rangka Hollow	m ²	733,95	216.612,50	158.982.744,38	1,3830%
2	Penutup Plafond Gypsum	m ²	703,16	68.660,00	48.278.965,60	0,4384%
3	Penutup Plafond GRC	m ²	30,79	64.292,00	1.979.550,68	0,0112%
4	List Plafond Gypsum / Shadow Line	m	522,04	31.565,00	16.478.192,60	0,1258%
Sub Jumlah Pekerjaan Plafond					225.719.453,26	1,9584%
H	PEKERJAAN LANTAI					
1	Granite Tile 60/60 - Ruang Induk (Aula) & Kantor	m ²	194,31	552.970,00	107.444.835,85	3,3463%
2	Keramik 60/60 - Ruang Kelas + Selasar, Kantor & Perpustakaan	m ²	420,47	288.878,00	121.463.666,03	
3	Keramik 60/60 - Teras & Tangga	m ²	52,31	288.878,00	15.109.763,79	
4	Keramik Toilet 30x30	m ²	41,50	157.786,00	6.548.119,00	
5	Keramik Dinding Toilet 30x60	m ²	194,60	189.343,20	36.846.186,72	
6	Plint Lantai 9,6/60	m	402,69	112.706,00	45.385.579,14	0,4493%
Sub Jumlah Pekerjaan Lantai					332.798.150,53	3,7956%
I	PEKERJAAN DAK ATAP					
1	Flooring dak Atap	m ²	251,77	80.380,00	20.236.870,70	
2	Pasangan Penyaring Saluran keluar Air Hujan	set	3,00	350.000,00	1.050.000,00	
3	Pekerjaan Talang Stainless Steel Air Hujan (Jalur selendang Gedung)	m	40,30	2.310.750,00	93.123.225,00	
Sub Jumlah Pekerjaan Atap					114.410.095,70	0,0000%
J	PEKERJAAN PENGECATAN					
1	Cat Dinding	m ²	2.097,84	17.920,00	37.593.292,80	0,1898%
2	Cat Water Proofing untuk Dak	m ²	251,77	23.680,00	5.961.795,20	
3	Cat Plafond	m ²	733,95	26.900,00	19.743.255,00	0,1717%
4	Cat List Plafond	m	522,04	26.900,00	14.042.876,00	0,1222%
Sub Jumlah Pekerjaan Pengecatan					77.341.219,00	0,4837%
K	PEKERJAAN INSTALASI LISTRIK					
1	Panel Listrik	Unit	1,00	440.000,00	440.000,00	
2	Titik Lampu Office	Ttk	61,00	288.750,00	17.613.750,00	
3	Titik Lampu Down Light	Ttk	66,00	93.500,00	6.171.000,00	
4	Titik Lampu Dinding	Ttk	13,00	24.805,00	322.465,00	
5	Titik Lampu Sorot	Ttk	3,00	2.613.600,00	7.840.800,00	
6	Titik Lampu Taman	Ttk	3,00	385.000,00	1.155.000,00	
7	Instalasi Listrik	Ttk	169,00	270.000,00	45.630.000,00	1,4211%
8	Stop Kontak	Ttk	23,00	18.150,00	417.450,00	
9	Zaklar Tunggal	Bh	39,00	19.840,00	773.760,00	
10	Zaklar Double	Bh	4,00	24.860,00	99.440,00	
Sub Jumlah Pekerjaan Instalasi Listrik					80.463.665,00	1,4211%
L	SANITER & INSTALASI AB/AK					
1	Kran Dinding	Bh	11,00	164.880,00	1.813.680,00	
2	Wastafel + Kran	Unit	4,00	800.000,00	3.200.000,00	
3	Closed Jongkok TOTO (white) (terpasang)	Unit	8,00	700.000,00	5.600.000,00	
4	Closed Duduk Pojok	Unit	1,00	1.267.500,00	1.267.500,00	
5	Toren Air Bersih 800 liter (Stainless Steel)	Unit	2,00	2.860.000,00	5.720.000,00	
6	Pipa PVC Ø 4" - Saluran Toilet	m	72,00	195.685,00	14.089.320,00	0,1243%
7	Pipa PVC Ø 3/4" - Perpipaian Air Bersih	m	144,00	29.538,00	4.253.472,00	0,0037%
8	Pipa PVC Ø 2,5" - Saluran Air Kotor	m	50,00	138.233,50	6.911.675,00	0,0129%
9	Septic Tank Biotech Kapasitas 6-8 orang (1800 liter)	unit	2,00	8.450.000,00	16.900.000,00	
10	Bak Kontrol	Unit	4,00	547.420,55	2.189.682,20	0,0682%
Sub Jumlah Pekerjaan Instalasi					61.945.329,20	0,2091%
M	PEKERJAAN FINISHING					
1	Alluminium komposite	m ²	118,34	825.000,00	97.631.325,00	
2	Omamen GRC	m ²	40,20	725.000,00	29.145.000,00	
Sub Jumlah Pekerjaan Finishing					126.776.325,00	0,0000%
N	PEKERJAAN LUAR					
1	Taman	m ²	25,00	275.000,00	6.875.000,00	
2	Logo dan Nama Sekolah (Huruf Timbul Stainless Mirror)	cm	1.535,00	10.000,00	15.350.000,00	
Sub Jumlah Pekerjaan Luar					22.225.000,00	0,0000%

REKAPITULASI RENCANA ANGGARAN BIAYA

Pembangunan SMP Tahfizh Qur'an RYDHA
Kp. Kebonan RT. 19 RW. 02 Ds. Tegal Kunir Lor
Kecamatan Mauk - KABUPATEN TANGERANG 15530
PROVINSI BANTEN

NO	URAIAN PEKERJAAN	JUMLAH (Rp)	BOBOT %	PROGRESS
A	P E R S I A P A N	9.939.869,20	0,31	0,31%
B	PEKERJAAN GALIAN	10.642.752,00	0,33	0,33%
C	PEKERJAAN PONDASI SUMURAN & POND. BATU KALI	240.227.380,95	7,48	7,48%
D	PEKERJAAN STRUKTUR BETON BERTULANG	1.337.503.637,07	41,66	17,35%
E	PEKERJAAN DINDING	340.656.422,70	10,61	3,51%
F	PEKERJAAN KUSEN & DAUN PINTU JENDELA	230.179.379,23	7,17	1,46%
G	PEKERJAAN PLAFOND	225.719.453,26	7,03	1,96%
H	PEKERJAAN LANTAI	332.798.150,53	10,36	3,80%
I	PEKERJAAN DAK ATAP	114.410.095,70	3,56	0,00%
J	PEKERJAAN PENGECATAN	77.341.219,00	2,41	0,48%
K	PEKERJAAN INSTALASI LISTRIK	80.463.665,00	2,51	1,42%
L	SANITER & INSTALASI AB/AK	61.945.329,20	1,93	0,21%
M	PEKERJAAN FINISHING	126.776.325,00	3,95	0,00%
N	PEKERJAAN LUAR	22.225.000,00	0,69	0,00%
TOTAL BIAYA		3.210.828.678,83	100	38,31%
PROGRESS PELAKSANAAN				1.230.135.222,40
DIBULATKAN		3.210.828.000,00		

Terbilang : **Tiga Milyar Dua Ratus Sepuluh Juta Delapan Ratus Dua Puluh Delapan Ribu Rupiah**

BADAN WAKAF RYDHA

ZAKIYAH, S.E
Ketua Wakaf

TANGERANG, 12 April 2018

IRPAN, ST
Perencana

PAKET DONASI WAKAF



RUANG RAPAT (Lantai 2)

» Rp 150.000.000



KELAS VII (Lantai 2)

» Rp 400.000.000



KELAS VIII (Lantai 2)

» Rp 400.000.000

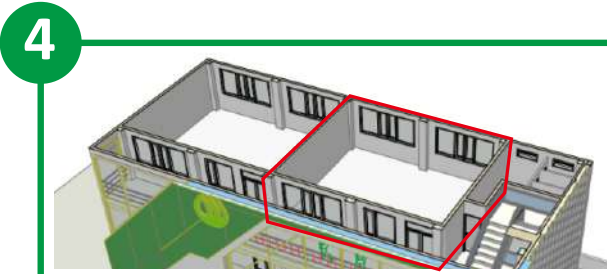

KELAS IX (Lantai 3)

» Rp 400.000.000

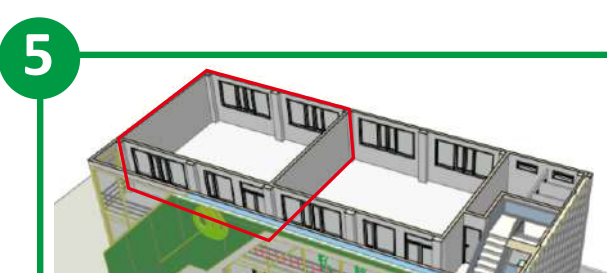

RUANG LAB (Lantai 3)

» Rp 400.000.000

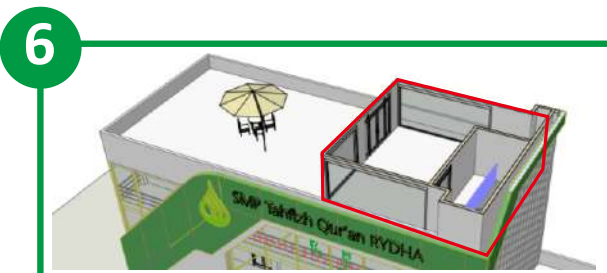

PERPUSTAKAAN (Lantai 4)

» Rp 250.000.000

Benefit : Ruangan yang akan diwakafkan akan dinamakan sesuai dengan permintaan muwakif

DOKUMENTASI TAHAP 1



Tahap penggalian Pondasi



Pengecoran dan Pemasangan Pondasi



Foto Bersama para hafizh Qur'an dengan Bupati Tangerang



Proseki peletakan batu pertama pembangunan SMPTQ Rydha oleh Bupati Tangerang



Pemasangan Kerangka Cor Lantai 1



Setelah Pengecoran Lantai 1



Kondisi Gedung SMP Tahfiz Qur'an Rydha (November 2019)



Kondisi Kelas Saat ini (Aula disekat menjadi dua kelas)



Kondisi Kelas Darurat (Mushola disekat menjadi satu kelas)





Kondisi Gedung SMP Tahfizh Qur'an Rydha (30 September 2021)



Pemasangan Keramik lantai 2



Kondisi lantai dua yang belum terpasangnya jendela

DOKUMENTASI



Asrama dan Rumah Tahfiz Putri
Sekolah SMP Tahfiz Qur'an Rydha sementara



Asrama dan Rumah Tahfiz Putra



Siswa dan dewan guru SMP Tahfiz Qur'an Rydha





Design Gedung SMP Tahfiz Qur'an Rydha (Tampak Depan)



Sketsa Gedung Lantai 2



Design Gedung SMP Tahfiz Qur'an Rydha (Tampak atas)

SKETSA RANCANGAN GEDUNG

TAMPAK KIRI

TAMPAK KANAN

MDC
 Kutabumi - TANGERANG
 BANTEN +62812 5507 9348

Revision :		Project :		Drawing Name :		Drawn:	Checked :	Scale	Date	Dwg. No.
No	Description	Date	Chkd			Irpan	Musa			
				Pembangunan 4 Lokal						
				SMP Tahfiz Qur'an RYDHA						
				Kp. Kebonan RT. 19/RW. 02. Ds. Tegay Kunir Lor						
				Kecamatan Maulik - KABUPATEN TANGERANG 15530						
				PROVINSI BANTEN						

SKETSA RANCANGAN GEDUNG



TAMPAK MUKA



MDC Kutabumi - TANGERANG BANTEN +62812 5507 9348	Revision : No Description Date Chkd		Project : Pembangunan 4 Lokal SMP Tahfizh Qur'an RYDHA Kp. Kebonan RT. 19 RW. 02. Ds. Tegai Kunir Lor Kecamatan Mauk - KABUPATEN TANGERANG 15530 PROVINSI BANTEN		Drawing Name :		Drawn: Irpan	Checked : Musa	Scale	Date	Dwg No.

SKETSA RANCANGAN GEDUNG

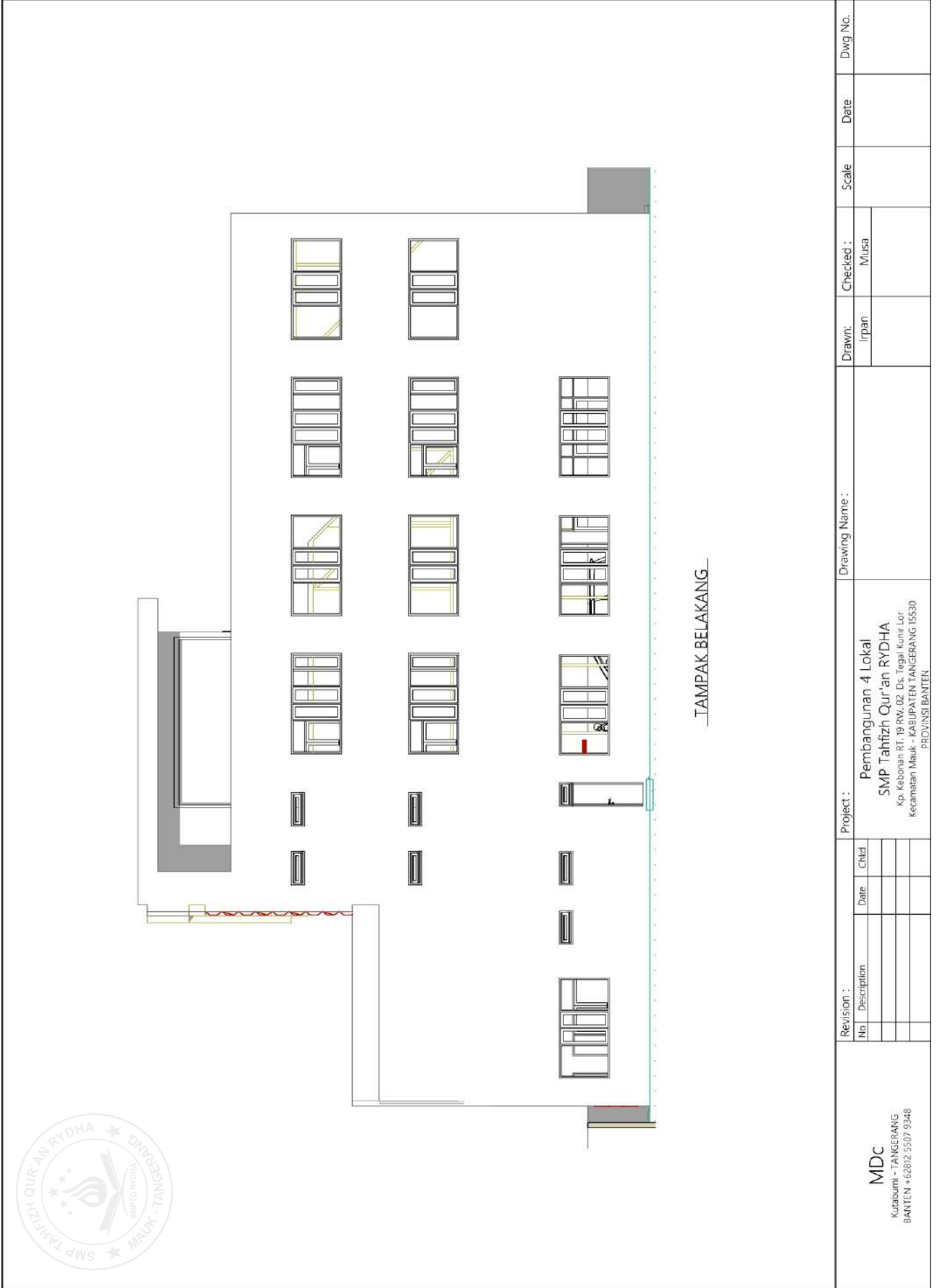

MDC Kutabumi - TANGERANG BANTEN +62812 5507 9348	Revision : No. Description Date Chkd		Project : Pembangunan 4 Lokal SMP Tahfiz Qur'an RYDHA Kp. Kebonan RT. 19/RW. 02. Ds. Tegay Kunir Lor Kecamatan Mauk - KABUPATEN TANGERANG 15530 PROVINSI BANTEN		Drawing Name :		Drawn: Irpan	Checked : Musa	Scale	Date	Dwg No.

SKETSA RANCANGAN GEDUNG

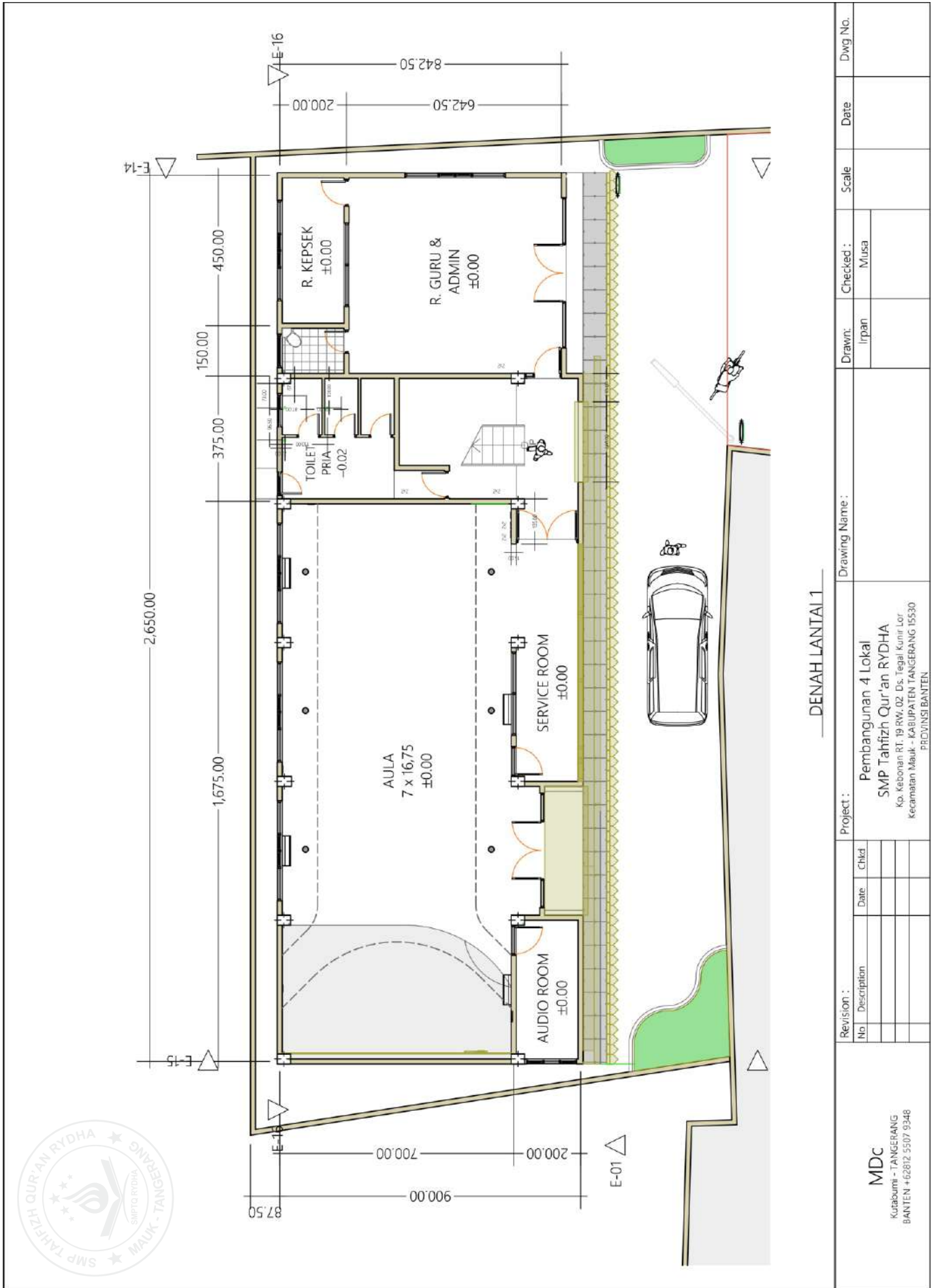

SKETSA RANCANGAN GEDUNG

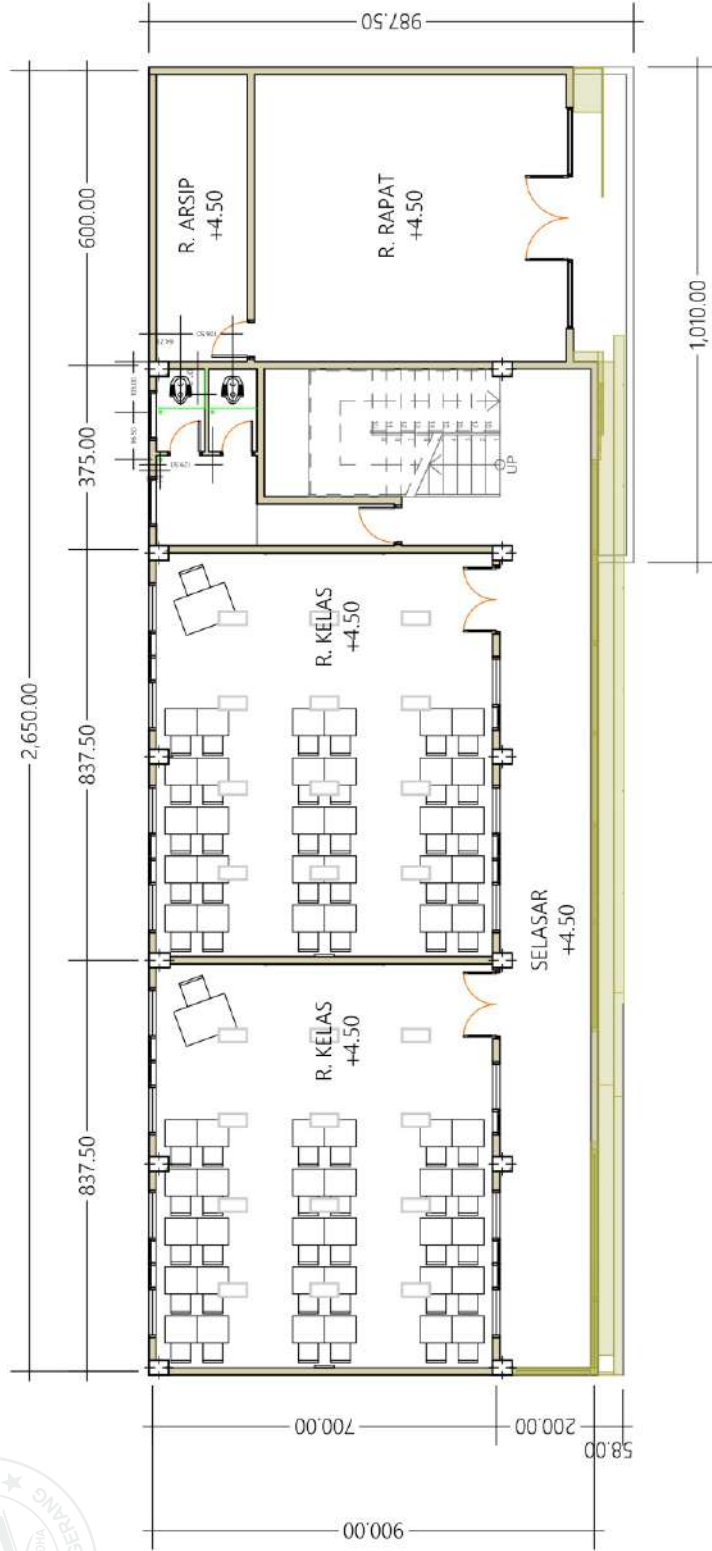

DENAH LANTAI 2

MDC Kutabumi - TANGERANG BANTEN +62812 5507 9348	Revision : No. Description Date Chkd		Project : Pembangunan 4 Lokal SMP Tahfizh Qur'an RYDHA Kp. Kebonan RT. 19 RW. 02 Ds. Tegai Kunir Lor Kecamatan Mauk - KABUPATEN TANGERANG 15530 PROVINSI BANTEN		Drawing Name :		Drawn: Irpan	Checked : Musa	Scale	Date	Dwg No.

SKETSA RANCANGAN GEDUNG

E-14

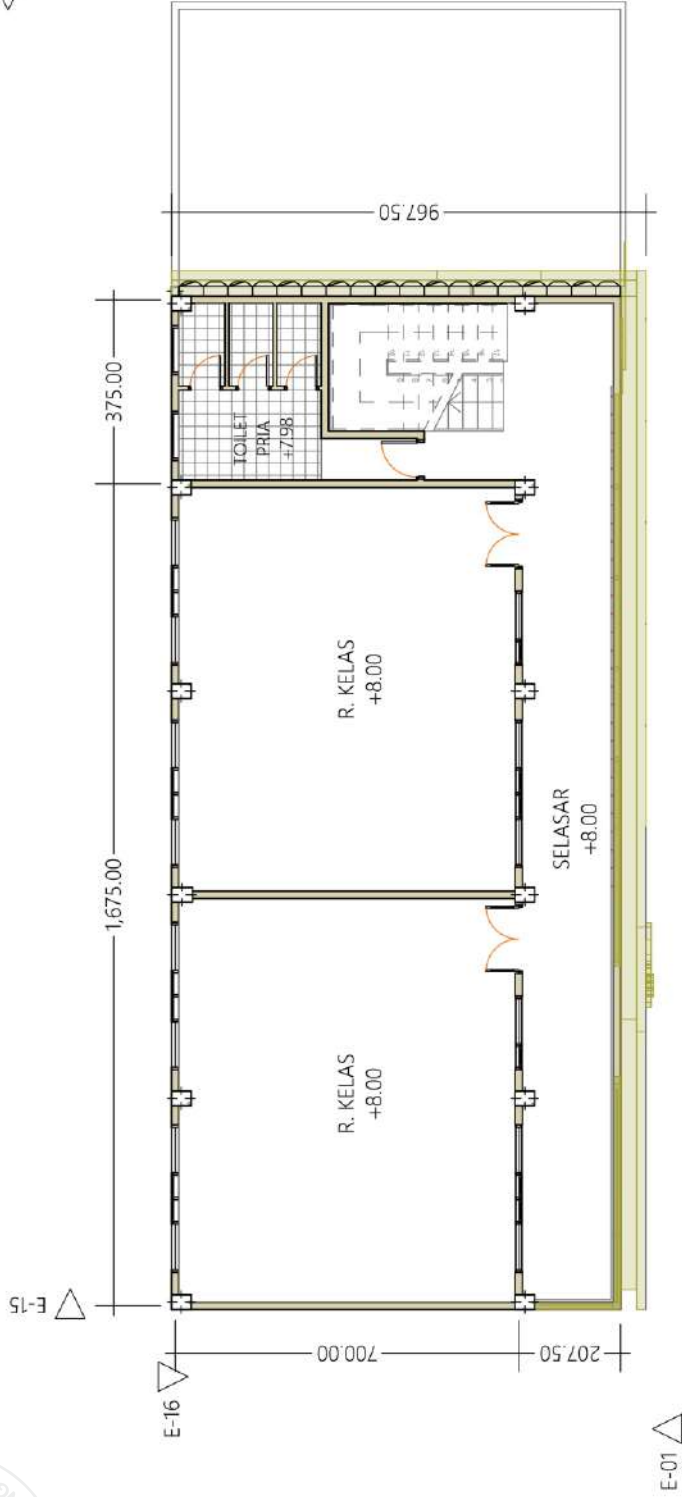

DENAH LANTAI 3



MDC Kutabumi - TANGERANG BANTEN +62812 5507 9348		Revision :		Project :		Drawing Name : Drawn: Irpan Checked : Musa	Scale	Date	Dwg No.
		No	Description	Date	Chkd				

SKETSA RANCANGAN GEDUNG

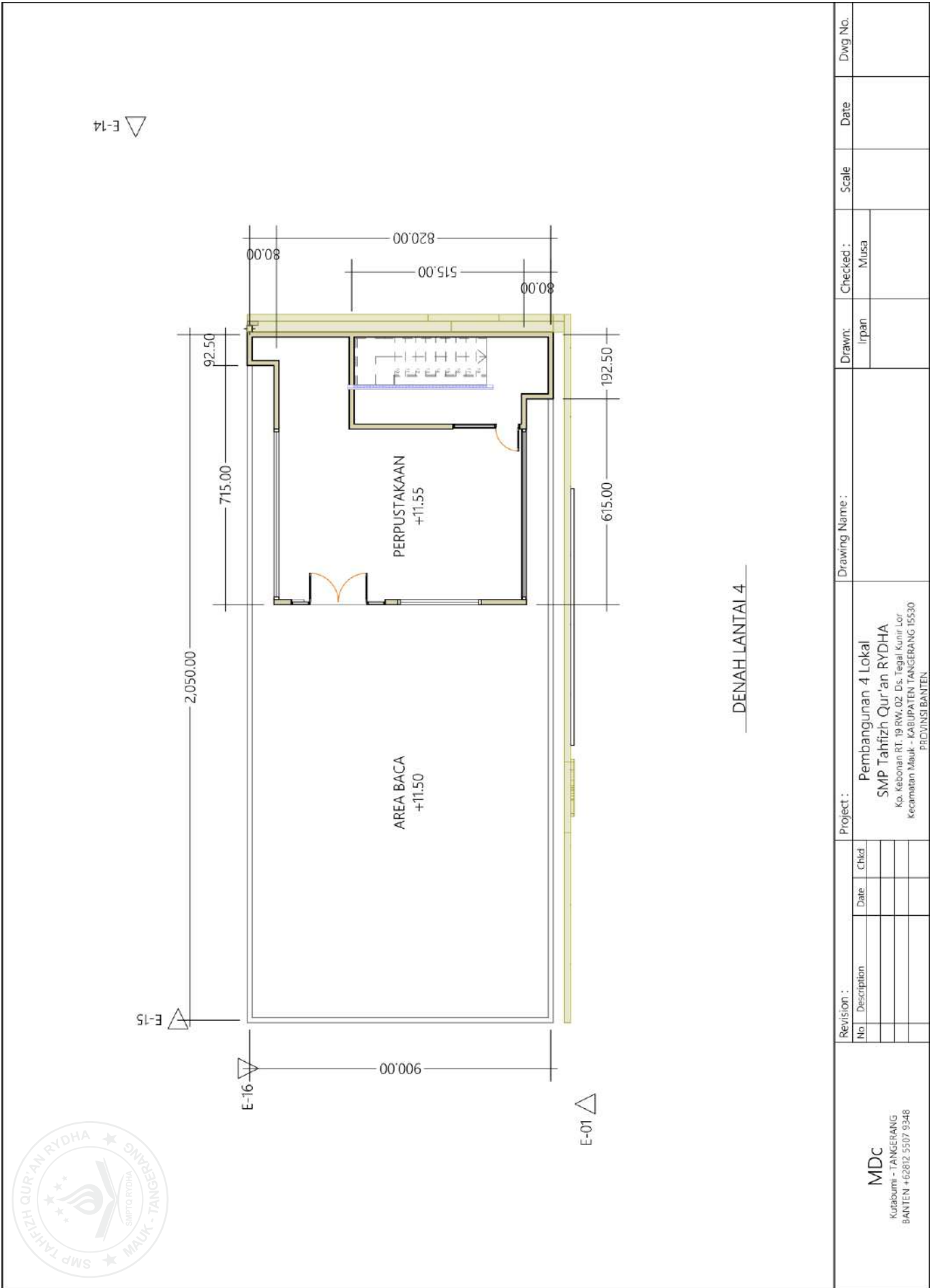

DENAH LANTAI 4

Revision :		Project :		Drawing Name :		Drawn :		Checked :		Scale :		Date :		Dwg No. :	
No	Description	Date	Chkd	Pembangunan 4 Lokal				Irpan	Musa						
				SMP Tahfiz Qur'an RYDHA											
				Kp. Kebonan RT. 19 RW. 02 Ds. Tegai Kunir Lor.											
				Kecamatan Mauk - KABUPATEN TANGERANG 15530											
				PROVINSI BANTEN											

MDC
Kutabumi - TANGERANG
BANTEN +62812 5507 9348

www.rumahyatim.or.id

[f](#) [t](#) [v](#) [i](#) @rumahyatimdhuafarydha

Alirkan Pahala tanpa Henti Dengan Berwakaf

• Sehat, Mulia & Bahagia •



Kantor Pusat

Jl. Raya Mauk KM. 19, Banyu Asih, Kec. Mauk, Kab. Tangerang, Prov. Banten 15530

☎ (021) 5934 1547 ☎ 081 7777 002